

TEAM HIMURO

氷室小学校 学校だより No.1



ブログ

令和8年(2026年)4月8日
枚方市立氷室小学校
校長 井手内 太吾

【新年度がスタートしました！】

校庭の桜が舞い、生命の息吹を感じる良き日に新年度がスタートしました。お子様のご進級・ご入学、誠にありがとうございます。

本年度、本校は二つの柱を重点に据えます。一つ目は校内研究の充実です。「より良いゴールを目指し、自己調整できる児童の育成」を副題に掲げ、自ら学びをコントロールする力を育みます。二つ目は SWPBS の推進です。適切な行動を具体的に示し、肯定的に認めることで、子どもの自立と自己実現を支援します。

学校・家庭・地域は三位一体です。皆様の温かなまなざしに支えられ、子どもたちが安心して挑戦できる学校づくりに教職員一丸で邁進いたします。本年度も変わらぬご支援とご協力をお願い申し上げます。

【TEAM HIMURO】

教職員が一丸となって子ども達を育てていく強い決意と、学校・保護者・地域が協力・協働して子どもたちを育てるチーム力を発揮したいと思いを込めて「TEAM HIMURO」という名前を学校だよりにつけています。

月に1回程度のペースで、学校行事やお知らせを伝えていきたいと思っています。今年度からは情報の一元化を図るため、学年だよりを廃止し、学校だよりで学年からのお知らせも見られるようにしました。ブログでも閲覧できますので、ぜひそちらからもご覧ください。

【令和8年度スクールビジョン】

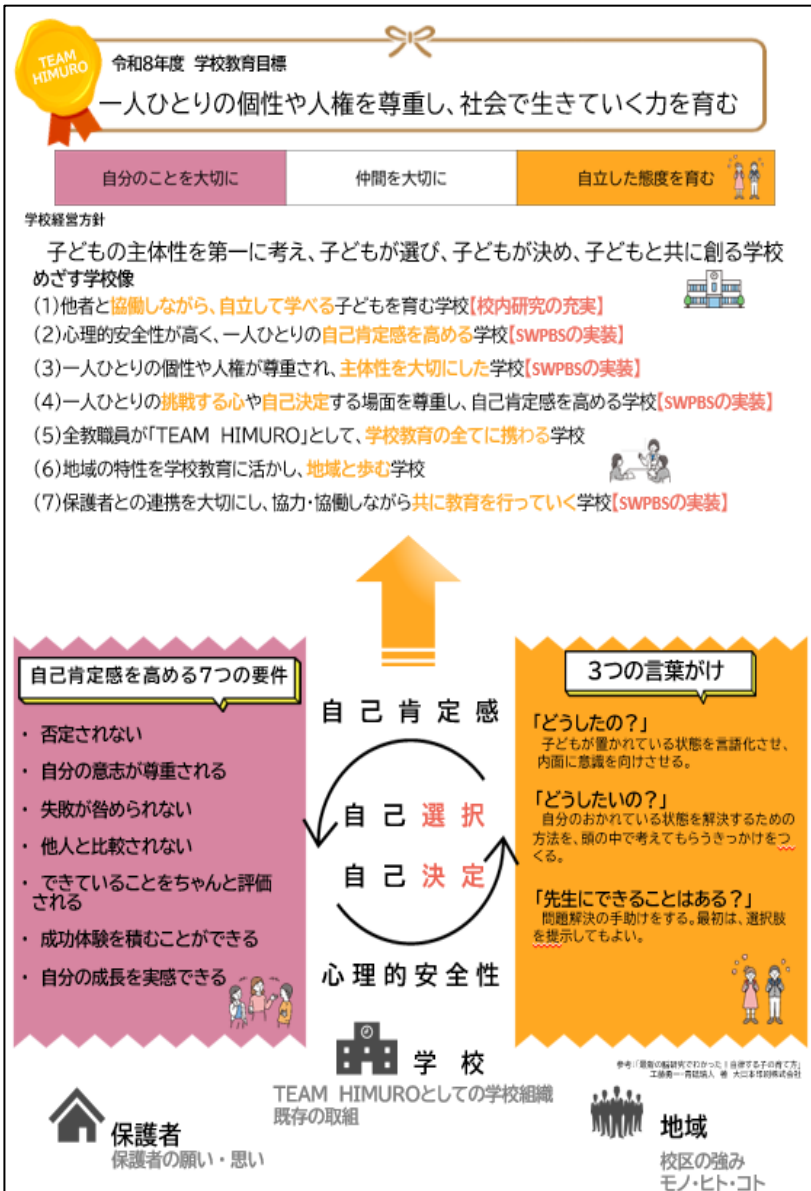

本校では「一人ひとりの個性や人権を尊重し、社会で生きていく力を育む」という学校目標のもと、予測困難な未来を生き抜く力を育てています。今年度はこの目標をさらに深化させ、二つの重点項目を軸に教育活動をアップデートします。

1. 学習:自立して学ぶ「自己調整力」の育成

これまでの自己選択・自己決定しながら「学び方を学ぶ」取り組みをベースに、子どもたちが自らの学習を客観的に捉え、最適な方法を選択・修正できる場面を創出します。教職員の授業力向上を通じ、生涯にわたって自立的に学び続ける土台を築きます。

2. 生活:SWPBS による「肯定的な支援」の確立

昨年度大切にしてきた「自己肯定感を高める7つの要件」を基盤に、学校全体でポジティブな行動支援(SWPBS)を推進します。問題に対して叱責で対応するのではなく、望ましい行動を具体的に伝え、肯定的に認めることで、一人ひとりの自立と自己実現を支えます。

学校と家庭が同じ方向を向き、歩んでいくことが不可欠です。最初から完璧を目指すのではなく、まずは「できることから」着実に。保護者の皆様と協力・協働し、子どもたちの未来を共に創っていきたくと考えております。

【令和8年度 児童数】(令和8年4月8日現在) 学級数13(支援学級3)

学年	1年	2年	3年	4年	5年	6年	全校
児童数(人)	31	25	45	37	42	43	223



【週あたりの授業時数】 

1年生	全日5時間目
2年生	火曜日が6時間、月・水・木・金曜日が5時間
3年生	火・木・金曜日が6時間、月・水曜日が5時間
4～6年生	全日6時間授業

【日課表】 

	月・火・木・金曜	水曜
朝の会	8:30-8:45	8:30-8:35
1時間目	8:45-9:30	8:35-9:20
休憩	9:30-9:35	9:20-9:25
2時間目	9:35-10:20	9:25-10:10
休憩	10:20-10:40	10:10-10:30
3時間目	10:45-11:30	10:30-11:15
休憩	11:30-11:35	11:15-11:20
4時間目	11:35-12:20	11:20-12:05
給食	12:20-13:00	12:05-12:45
休憩	13:00-13:20	
清掃	13:25-13:40	12:45-13:05
5時間目	13:45-14:30	13:10-13:55
休憩	14:30-14:35	13:55-14:05
6時間目 (クラブ・委員会)	14:35-15:20 (14:40-15:25)	14:05-14:50

※授業時間は行事などの都合で変更する場合があります。その場合は学校だよりでお知らせします。

※今年度、水曜校時の在り方について見直しを考えています。時程を変更する場合は予めお知らせします。

【令和8年度 主な行事予定】 

- 創立記念日 6月10日(水)
- 夏休み 7月18日(土)～8月24日(月)
- 5年キャンプ 10月1日(木)～10月2日(金)
- 運動会 10月24日(土) 代休10月26日(月)
- 6年修学旅行 11月20日(金)～21日(土) 広島・宮島方面
- 冬休み 12月25日(金)～1月6日(水)
- 春休み 3月25日(木)～

【5月の土曜授業・参観・学校運営説明会・引き渡し訓練について】 

日時 5月23日(土) 2時間目 授業参観／3時間目 学校運営方針説明会／引き渡し訓練

代休 5月25日(月)

詳細は、別途お知らせします。

【家庭訪問について】 

今年度も、お子様についての情報をご家庭と学校とで共有することを目的に、家庭訪問を実施させていただきます。ご家庭でのお子様の様子やこの1年間で成長を期待すること等、お聞かせください。平日の午後のお時間にご自宅にお邪魔することになり、大変恐縮ですが、どうぞよろしくお願い致します。詳細は、別途お知らせします。

家庭訪問期間 4月27日(月)・4月28日(火)・4月30日(木)・5月1日(金)【5月7日(木)予備日】

【学校からの連絡について】 

今年度も以下の原則のもと、学校からのお手紙は基本的に、電子媒体での送付となります。各ご家庭で必ず「まなびポケット」へログインしていただきますよう、ご協力をお願いします。電子媒体での文章送付に関して、ご不明な点や技術的なご心配等ありましたら、学校までご連絡ください。

「電子媒体（まなびポケット）」	保護者向けの文章で、紙媒体での返答を必要としないもの
「紙媒体」	保護者向けの文章で、紙媒体での返答を必要とするもの

【卒業式の服装について】 

令和3年度の卒業式より、華やかな服装を避けることやトイレ時や着崩れした際に、着付け直しの必要があることなどの理由で、児童への袴姿を含めた和服の着用をご遠慮していただくようお願いをしています。今年度以降についても、ご理解とご協力をよろしくお願いいたします。

早期からの予約、購入される方がいらっしゃいますのでこの時期にお伝えさせていただきます。

【年度当初の提出物について】

1. 個人情報の取扱いについて
2. 健康管理カード
3. 児童生活環境資料（裏面）引き渡しカード
4. 問診票(各種)
5. 家庭訪問のお知らせ
6. 「令和8年度 就学援助制度について」の申請書

締切日
(1)1～5の資料: 4月13日(月)
(2)6の資料: 5月15日(金)
提出方法
(1)1～5について、お渡している茶封筒に入れて担任へ提出してください。
(2)6について、担任へ提出してください。
※ 4月13日までに提出される場合は6についても茶封筒に入れて提出ください。

 【第118回入学式】

令和8年4月6日、31名の元気な1年生が入学しました。式では、校長から心に育ててほしい「ぐんぐんのタネ」と「にこにこのタネ」について話をしました。新入生は緊張しながらも、目を輝かせて真剣に聞き入り、立派な返事を聞かせてくれました。教室で新しい教科書を手にし、笑顔あふれる門出となりました。4月8日、本日には、2年生から6年生までの対面式も終え、全校児童が揃いました。いよいよ令和8年度のスタートです。保護者・地域の皆様、温かいご支援をよろしくお願いいたします。 



【行事予定】

※令和8年4月8日現在の予定 今後変更の可能性あります

令和8年 4月			令和8年 5月		
1	水	春季休業日	1	金	家庭訪問④ / 諸費振替日①
2	木		2	土	
3	金		3	日	憲法記念日
4	土		4	月	みどりの日
5	日		5	火	こどもの日
6	月	第118回入学式	6	水	振替休日
7	火		7	木	家庭訪問⑤(予備) / 1年・2年 聴力検査
8	水	赴任式・対面式・始業式	8	金	委員会活動(前期開始) / 3年・5年 聴力検査
9	木	4時間授業	9	土	
10	金	4時間授業 給食開始 6年 二測定	10	日	
11	土	いきいき	11	月	クラブ活動
12	日		12	火	体カテスト
13	月	5年 二測定	13	水	体カテスト予備日
14	火	4年 二測定	14	木	全学年 眼科検診 尿検査②
15	水	1年生給食開始 / 3年 二測定	15	金	
16	木	地区児童会(5時間目) 2年 二測定	16	土	いきいき(はんごう炊飯)
17	金	1年 二測定	17	日	
18	土	いきいき	18	月	児童集会 1年・3年・5年 内科検診
19	日		19	火	
20	月	2・4・6年 内科検診	20	水	
21	火		21	木	5年・6年 歯科検診
22	水	4時間授業 / 尿検査① / 6年 視力検査	22	金	尿検査②の予備
23	木	6年 全国学力・学習状況調査(学力調査) / 5年 視力検査 / 5年・6年すくすくウォッチ	23	土	土曜授業(参観2h) / 学校教育目標説明会 / 引き渡し訓練
24	金	6年 全国学力・学習状況調査(学習状況調査) / 4年 視力検査	24	日	
25	土		25	月	代休
26	日		26	火	耳鼻科検診
27	月	家庭訪問① / 3年 視力検査	27	水	心臓検診
28	火	家庭訪問② / 1・2年 視力検査	28	木	尿検査③
29	水	昭和の日	29	金	救命救急講習
30	木	家庭訪問③ / 心臓検診	30	土	
			31	日	

【学年からのページ】

2. 学年からのお知らせ

【2年】

(1)連絡帳について

時間割や宿題、学級通信につきましては、児童・保護者ともに「まなびポケット」で配信させていただきます。(GW明けまでは、児童は連絡帳にも記入します。)

(2)時間割について

2年生は、毎週火曜日が6時間授業になります。

【3年】

(1)連絡帳について

児童にも、保護者にも「まなびポケット」でのみ連絡帳を配信させていただきます。

(2)時間割について

3年生は、火、木、金が原則6時間授業になります。

(3)辞書について

授業で国語辞典を使用する際は、学校のものを使います。ご家庭用に購入をご希望される場合は、連絡帳またはお電話でお知らせください。

【4年】

(1)連絡帳について

宿題など学校からの連絡は児童、保護者とも「まなびポケット」でのみ配信させていただきます。

(2)漢字辞典について

授業で漢字辞典を使用する際は、学校のものを使います。ご家庭用に購入をご希望される場合は、連絡帳またはお電話でお知らせください。

(3)校外学習について

6月25日に校外学習があります。村野浄水場で屋外の見学のため、肩からかけられる水筒と赤白帽子のあご紐のゴムが必ずついているように準備をお願いします。

(4)その他

4月9日(木)の理科の授業で畑の整備をするため、必要なお子さんは帽子、軍手を持たせてください。

【5年】

(1)裁縫セットについて

裁縫セットを使用します。兄姉の物があればそれでも構いません。ご自身で購入していただいても構いません。学校からの購入用紙も4月中旬には配付します。5月下旬には使用しますので、それまでにご用意ください。よろしくお願いいたします。

【6年】

(1)継続使用教科書・教材について

5年生で使用していた教科書(家庭科、図工、地図帳、保健)教材(音楽ファイル、)

3. 春の校外学習行先一覧

学年	日付	行先
1年	5月13日(水)	ドリーム21
2年		
3年	6月8日(月)	京都青少年科学センター
4年	6月25日(木)	村野浄水場・かざぐるま
5年	6月19日(金)	カップヌードルミュージアム・明治なるほどファクトリー
6年	5月22日(金)	奈良方面 東大寺・平城京跡
4年	6月16日(火)	枚方市合同音楽会 枚方市立総合文化芸術センター