Education in HIRAKATA

学びは、問いから始まる　PBL

子どもたちの「なぜ？」が深い思考と行動につながります。
自分の考えをもち、仲間と対話しながら学ぶことで、学びはもっと主体的になります。

詳しく見る
動画（MP4形式、6.59MB）

自分たちで考え、課題に取り組む子ども主体の授業

試行錯誤をしながら、「学び方」を学びます。
未知なことにも立ち向かっていく力を育てます。

詳しく見る
PDF形式

テクノロジーで創造力に火をつける

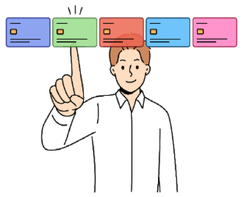

1人1台端末を文房具の1つとして活用し、個別最適な学びと協働的な学びを実現します。

詳しく見る
枚方市教育委員会ICTポータルサイト

教職員が元気な学校は子どもたちも元気な学校

教職員が健康でやりがいを持って働くことで、効果的で充実した教育活動を実現します。

詳しく見る
PDF形式

個人と社会のウェルビーイングの実現をめざし
可能性を最大限に伸ばす

子ども主体の魅力ある学校

ブログでも、取組をご覧ください！

まとめHP

「やりたい！あそびたい！まなびたい！」でいっぱいの放課後に

すべての子どもが主体的に過ごせる放課後の居場所づくりと、保護者が安心して子育てできる環境の整備を実現します。

詳しく見る
枚方市HP

ここにいたいと思える学校へ

すべての子どもたちが「通いたい」と思える学校をめざします。

詳しく見る
生徒支援ポータルサイト

ともに学び、ともに育つ

すべての子どもに個別最適で協働的な支援を実現します。

詳しく見る
PDF形式

どんなときも子どものそばに

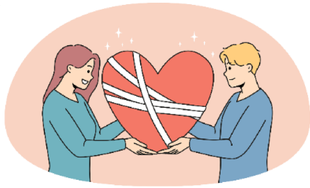

不登校やいじめにも、子どもの心に寄り添い必要な支援につなげます。

詳しく見る
生徒支援ポータルサイト