



# 枚二だより

枚方市立枚方第二小学校  
TEL 050-7102-9004  
令和5年1月号

## 心豊かで穏やかな年に

新年明けましておめでとうございます。みなさん、ご家族そろって穏やかなお正月を迎えられたことと思います。去年は、本校の学校教育に対し、保護者、地域の皆様から、例年以上にたくさんのあたたかいご支援とご協力をいただき、校長として感激することが多くありました。今年も、枚二の子どもたちのため、本校教育活動にご支援いただきますようよろしくお願いいたします。

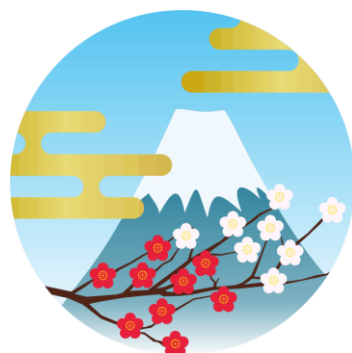

お正月、みなさん、ひと休みできましたか。最近は、お正月から仕事が入り、普段とかわらないよ、というお父さんお母さんも多いのではないのでしょうか。

人間、のんびりゆっくり暮らしたいものです。「豊かになった」といわれる昨今ですが、私たちの暮らしを振り返ってみて、本当に昔より「豊かに」なったと言いきれるのでしょうか。せめて、毎日一回でも家族そろって楽しく会話しながら食事のできる様なゆとりが、日本中の家庭に戻りますように・・・。

さあ、しめくくりの3学期です。これからもコロナ感染症やインフルエンザなどがはやりそうですが、健康管理を十分に行い、寒い冬を乗り切りましょう。

## お知らせ

- ・12月24日より、5年2組の三輪 璃奈教諭が出産のためお休みをいただくことになり、それに伴い講師の井生 達也先生が5年2組を担当することといたします。そのため、5、6年生の算数科の少人数指導は、一時中止となりますが、教育委員会より講師配置がありましたら、5、6年生の少人数指導を再開します。年度途中の担任交代となりますが、子どもたちが今までどおり落ち着いて学校生活を過ごせるよう学校全体でサポートしてまいります。ご理解、ご支援の程よろしくお願いいたします。



- ・12月8日より、河野 誠先生が本校に「臨時養護助教諭」として配置されることになりました。学校の保健教育活動を重点的にサポートしていくために今後さまざまな業務を行います。どうぞ、よろしくお願いいたします。



<行事予定>

日	曜	1月予定	日	曜	1月予定
1	日	元日 年始年末休業日	17	火	児童集会 5年二測定 6年中学校給食試食会 <span style="border: 1px solid black; padding: 0 2px;">心</span>
2	月	年始年末休業日	18	水	6年二測定
3	火	年始年末休業日	19	木	枚方保育園来校
4	水		20	金	諸費②
5	木		21	土	
6	金		22	日	
7	土		23	月	
8	日		24	火	火災避難訓練 <span style="border: 1px solid black; padding: 0 2px;">心</span>
9	月	成人の日	25	水	後期委員会(最終)
10	火	始業式	26	木	避難訓練予備日
11	水	給食開始 1年二測定	27	金	
12	木	2年二測定	28	土	
13	金	3年二測定 諸費①	29	日	
14	土		30	月	
15	日		31	火	
16	月	4年二測定 <span style="border: 1px solid black; padding: 0 2px;">放</span>			

※予定は変更する場合があります。予めご了解ください。  
 ・始業式の日は11時25分頃に下校予定です。  
 ・1/11(水)、1/18(水)は、13時20分下校です。

心…心の教室開室日  
放…放課後自習教室

## コンクール受賞者の紹介

学校だより12月号でお伝えさせて頂きましたが、「税に関する小学生の習字」で銅賞を受賞しました4年1組の中村 藍子さんに表彰状と記念品が届きましたので、校長室で授与しました。おめでとうございます。

