



けんこう **健康であれ** やさ **優しくあれ** きんぱん **勤勉であれ**

枚方市立樟葉小学校

校長 太田 奈緒子

令和5年11月8日

No. 8



Keyaki Since 1912

令和5年度 運動会

『KUZSYO 魂』～輝く・美しく・自分らしく・青春・友情・思いやり～

10月28日土曜日、早朝はひんやりとしていましたが、天候にも恵まれ、気持ちのいい秋晴れのもと運動会を開催することができました。

インフルエンザの流行や学級閉鎖の心配がありましたが、当日は無事に行うことができました。

子どもたちは、この日に向けて、話し合いや練習を重ねてまいりました。保護者の皆さま、地域の皆さま、関係者の皆さまに、子どもたちの頑張る姿、頑張った成果を見てもらえたのではないのでしょうか。

今年は、ポストコロナという時代になり、これからも変化し続ける予測不可能な社会において、継続して取り組める運動会になるよう、多角的に検討しながら実施したところです。保護者の皆さま、地域の皆さま、関係者の皆さまにおかれましては、色々行き届かず、ご不便等をおかけしたところもあったかと思われませんが、これからも、変化に対応し続けながら、教職員一同、より良い学校づくりに取り組んでまいりますので、今後とも変わらずご支援、ご協力をどうぞよろしくお願いいたします。PTA本部役員・運営委員の方々には、会場整理等の運営に多大なるご尽力をいただきました。大変お世話になりました。ありがとうございました。

『税に関する小学生の習字』で 2作品が受賞

夏休みに自主的に課題に取り組み、応募した作品で嬉しいお知らせが参りましたのでご紹介します。

★ 保護者の方、地域の方にはお知らせしております。

が見事、☆銅賞「ぜい」☆

が見事、☆銀賞「地方ぜい」☆

を受賞しました。

！おめでとうございます！

「税に関する小学生の習字展」にて展示されます。

(※枚方市長賞、金賞、銀賞の受賞作品が展示されます。)

展示期間：令和5年11月11日(土)～17日(金)〔土日は除く〕 9:00～17:30

展示会場：枚方市役所別館1階待合ホール(枚方市大垣内町2丁目1番20号)

登校班に関するお願い

朝の登校班において、11/9(木)、11/10(金) 修学旅行のため6年生が不在となります。

班長、副班長がいない中で登校する班もございますので、ご都合のつく保護者の方は、可能な範囲で、集合場所、登校状況等の見守りのご協力をどうぞよろしくお願いいたします。



令和5年度 11・12 月行事予定

※予定は変更になる場合があります。

日	曜	行事等
8	水	1年校外学習(淀競馬場みどりの広場)
9日(木)～10日(金) 修学旅行(6年生:広島平和記念公園、姫路)		
14	火	2年生校外学習(ビッグバン) → 12月14日(木)へ変更
15	水	児童朝会 地区児童会(第2校時) クラブ活動[4～6年生:6時間授業]
16	木	人権教室[3年生:第1～4校時 体育館] 心の教室相談[12:30～17:00]
18	土	PTA カーニバル
20	月	4年生校外学習(京都青少年科学センター)
21	火	修学旅行報告会(8:35～)
22	水	委員会活動[4～6年生:6時間授業] 1年生校外学習予備日
23	木	勤労感謝の日(祝日)
24	金	非行防止教室[5年生:第3校時 体育館]
25	土	創立150周年記念行事[土曜授業:4時限授業] 第3回コミュニティスクール
27	月	土曜授業代休日
28	火	芸術鑑賞会①[3.4.5.6年] 個人懇談予定表配付
29	水	芸術鑑賞会②[1.2年]
12月		
個人懇談会[5時限授業:14:20頃下校]… 4日(月)、5日(火)、6日(水)、7日(木)、8日(金)、11日(月)、12日(火)、13日(水)		
6	水	児童朝会 諸費振替日
7	木	就学時健康診断(12:30～15:45) 心の教室相談[10:30～15:00]
13	水	PTA 本部会(9:30) PTA 運営委員会(10:30)
14	木	2年生校外学習(ビッグバン) 心の教室相談[12:30～17:00]
18	月	委員会活動
20	水	クラブ活動[4～6年生:6時間授業]
21	木	給食終了 大掃除 心の教室相談[10:30～15:00]
22	金	終業式[12:00頃下校]
12/23(土)～1/8(月) 冬休み		

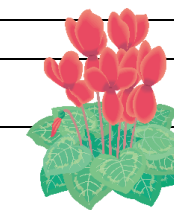

☆いじめの未然防止、早期発見・早期対応の取組 『友だちアンケート』

* 11月6日(月)～10日(金)の期間に『友だちアンケート』を行います。これは、いわゆる「いじめに関するアンケート」です。いじめに対する【未然防止、早期発見・早期対応】を目的に毎学期行っています。まず、子どもたちにいじめに関してアンケートをとります。その後、相談期間を設け、アンケートに記載されたことをもとに「聴き取り」を行います。そして、対応が必要な事案に関して子どもたちの指導を行ったり、サポートを行ったりします。併せて、保護者の方への連絡も行わせていただきますことをご承知おきください。