TEAM HIMURO

氷室小学校　学校だより　No.9

ブログ

令和５年6月30日
枚方市立氷室小学校
校長　矢島　義嗣

5月から6月にかけて、各学年でキャンプや校外学習に行きました。クラスや学年の絆づくりや仲間と協力しての取組、また、教科の発展的な学習にもつながりました。お弁当の準備などのご協力ありがとうございました。あと3週間ほどで、夏休みです。しっかりと1学期を締めくくりたいと思います。

これからの氷室小で大切にしていきたい【自己調整力】

「自己調整力」という言葉をご存じでしょうか。iPad で調べてみると、「何がわかって何がわからないのか、どうしたらできるようになるかまで自分を客観視でき、それに向かって感情や行動をコントロールできる力。」とありました。つまり、**「自分で考えて、自分で選択する力」**のことです。

氷室小学校では、この「自己調整力」を伸ばしていきたいと考えています。

そのために、廊下に自由に会話や読書などができるフリースペース、図書室に座りながら読書ができるカーペットスペース、レゴのプログラミングをしたり iPad で動画編集などができる探究ルームなどを新しく作りました。先生も子どもたちも使い方やルールを決めながら、子どもたちが自分で考えて、自分で選択することのできる環境を整えていきたいと思っています。

また、授業でも、**1 時間の中でも、少なくとも1回ずつは自分で選択できる場面を作る**ことが重要なので、ぜひ意識して取り組んでみてください！と、先生たちにお願いしています。

・どの問題から解くか自分で選ぶ
・どの道具を使うか自分で選ぶ
・どの段落について考えるか自分で選ぶ
・紙にまとめるかロイロにまとめるか自分で選ぶ
・子どもたちで撮影係、記録係、発表係など役割分担する

などクラスの状況に合わせながら、自己調整力を育てる取組を続けていきたいと思います。

ぜひご家庭でも、子どもたちに「選択させる」機会をたくさん作ってあげてください！

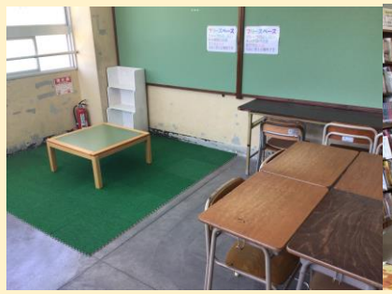
①フリースペース

②図書室のカーペットスペース

③探究ルーム

【行事予定】

		７月		８月
1	土		火	
2	日		水	
3	月	個人懇談①	木	
4	火	個人懇談②	金	
5	水	委員会④	土	
6	木	個人懇談③ お話キューピット	日	
7	金	個人懇談④	月	
8	土		火	
9	日		水	
10	月		木	
11	火	児童朝会　1年氷室保育園交流	金	山の日　学校閉庁日
12	水	クラブ④	土	学校閉庁日
13	木		日	学校閉庁日
14	金	4年 PTA 行事	月	学校閉庁日
15	土		火	学校閉庁日
16	日		水	
17	月	海の日	木	
18	火		金	
19	水	給食終了･大掃除　プール指導終了　6年着衣泳	土	
20	木	１学期終業式(11:30 下校)	日	
21	金		月	
22	土		火	
23	日		水	
24	月		木	
25	火		金	2学期始業式(11:30 下校)
26	水		土	
27	木		日	
28	金		月	給食開始　地区児童会(集団下校)
29	土		火	
30	日		水	委員会⑤
31	月		木	