TEAM HIMURO

氷室小学校　学校だより　No.11

ブログ

令和５年９月１日
枚方市立氷室小学校
校長　矢島　義嗣

2学期も暑い日が続きます　熱中症対策を！！

まだまだ暑い日が続き、熱中症に関するニュースも後を絶ちません。2学期は運動会や校外学習が多く予定されていますが、学校でも万全の熱中症対策を講じたうえで取り組んでいきたいと思っています。

お手紙やミルメールでもお伝えしていますが、ご家庭におかれましても、以下の熱中症対策にご協力いただきますよう、よろしくお願いいたします。

1.防止の着用

登下校や休み時間など、外に出るときは必ず帽子をかぶりましょう。帽子がない場合は、赤白帽を着用するように声掛けをしています。

2.水筒の携帯

学校に持ってくる水筒は、できるだけ大きいものを準備していただくか、足りない場合は2本持たせるなどしてください。

水筒のお茶がなくなったときは、水道水を飲料とするように指導していますので、ご理解ください。

3.登下校時のかばん

暑い時期に関わらず、年間を通じて、リュックサックなど通気性の良いものに変更してもかまいません。ただし、肩に斜め掛けするタイプのかばんは不可とします。

4.熱中症対策グッズ

首を保冷するネックアイスバンドやネックタオルなどを登下校中に使用することは許可しています。送風機能のあるものなど、電池や充電して使用するタイプのものの持参及び使用は不可としています。

参考資料

①枚方市 HP「熱中症に気をつけましょう！」
②一般財団法人　日本気象協会　熱中症ゼロへ
③独立行政法人日本スポーツ振興センター
　安全共済給付 web　熱中症予防のための啓発資料

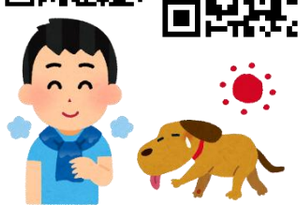

【行事予定】

9月			10月	
1	金	880 万人訓練　二測定2年	日	
2	土		月	代休
3	日		火	（運動会が延期の場合：1～3 年5時間授業、4～6 年6時間授業）
4	月	二測定1年	水	運動会予備日
5	火		木	運動会係活動・委員会⑥　視力検査6年
6	水		金	視力検査5年
7	木		土	
8	金		日	
9	土		月	
10	日		火	児童朝会　後期時間割スタート　　視力検査4年
11	月		水	クラブ①　ドローン出前授業（5 年）　視力検査3年
12	火		木	就学児検診　視力検査2年
13	水		金	視力検査1年
14	木	運動会係活動①6限（456 年） ※1～3 年は5時間授業	土	
15	金		日	
16	土		月	授業参観・懇談
17	日		火	授業参観・懇談
18	月	敬老の日	水	4時間授業（給食後下校）
19	火		木	4年校外学習
20	水	運動会係活動②6限（456 年）	金	
21	木		土	
22	金		日	
23	土	秋分の日	月	
24	日		火	
25	月		水	5年校外学習
26	火		木	ブラッシング指導（1・4年）2.3h　各教室
27	水	運動会係活動③6限（456 年）	金	6年修学旅行
28	木		土	6年修学旅行
29	金	運動会前日準備	日	
30	土	第 115 回運動会	月	6年代休
31			火	