

ぴかぴか

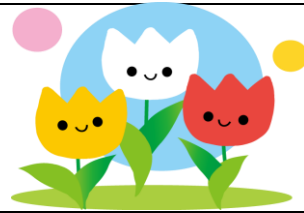

枚方市立中宮小学校
1 年 学 年 通 信
令和5年4月10日

入学して初めての登校でしたが、お家での様子はいかがでしょう。今日はランドセルの片付けやロッカーの使い方など身の回りのことができるように、毎日の学校生活を過ごすためのきまりを学習しました。来週からひらがな入門期として、鉛筆の持ち方、正しい姿勢、目を見てしっかり話を聞く学習を始めていきます。鉛筆の持ち方をご家庭でもいっしょに確認してください。また、給食もはじまります。はじめは、給食を運んだり配膳するのは難しいですが、少しずつ上手になっていくことと思います。学校のやくそくを守ってぐんぐん育てほしいと願っています。

<学習の予定>

	11日(火)	12日(水)	13日(木)	14日(金)
1じかんめ	がっこうでの すごし方	しょしゃ	たいそうふくの きがえ	いちねんせいを おかえるかい
2じかんめ	しょしゃ	こくご	にそくてい	さんすう
3じかんめ	こくご	さんすう	さんすう	きゅうしよくの はなし
もちもの	【毎日セット】 <input type="checkbox"/> 教科書 ・こくご ・しょしゃ <input type="checkbox"/> こくごノート <input type="checkbox"/> じゆうちょう <input type="checkbox"/> 体そうふく <input type="checkbox"/> 給食エプロン	【毎日セット】 <input type="checkbox"/> 教科書 ・こくご ・さんすうI① (★A4 サイズ) <input type="checkbox"/> さんすうノート <input type="checkbox"/> かえるファイル <input type="checkbox"/> 体育館シューズ	【毎日セット】 <input type="checkbox"/> 教科書 ・さんすうI① ・せいかつ ・どうとく ・おんがく ・ずこう <input type="checkbox"/> 検尿	【毎日セット】 <input type="checkbox"/> 教科書 ・さんすうI① <input type="checkbox"/> ナフキンセット ・ナフキン ・ビニール袋 (↑練習のため) <input type="checkbox"/> 検尿
行事		検尿配布	尿検査① 学級懇談会 (タブレット配布)	尿検査②
下校時刻	11:00頃	11:30頃	11:30頃	11:30頃



お知らせとお願い



<下校について>

17日(月)から少しずつ送っていく距離を短くしていきます。子どもたちが自分たちの力で安全に下校できるように、お家でも常に「5つの約束」(右に記載)の声掛けをよろしくお願いします。

- 1、同じ色の人と帰ります。
- 2、車に気をつけて右側を歩きます。
- 3、2列で歩きます(雨の日は1列です)
- 4、知らない人にはついていきません。
- 5、よりみちはしません。

<月曜セットについて> …手さげかばんに右枠の①～③を入れてください。

金曜日に上靴・体操服・エプロン・かえるファイルを持ち帰ります。

*上靴・体操服・エプロン→洗って持たせてください。

*かえるファイル→中身を抜いて、空にして持たせてください

*給食当番 17日の週→出席番号 1～14番

24日の週→出席番号 15～28番

※隔週になります。



月曜セット

- ① 体操服
- ② 上靴
- ③ (エプロン)

※使った週のみ
持ち帰ります。

<体育の服装について>

一年生では体操服の着替えについて指導します。体操服の中に肌着を着用される場合は、風邪をひかないよう、タオルで身体をふいたり、替えの肌着を用意したりするなどご家庭で相談していただければと思います。

<その他>

・算数は、先に「あたらしい さんすうI①」(☆A4 サイズ、大きくて表紙にパンダの絵が載っています)の教科書を使います。

・生活、音楽、道徳、図工、書写の教科書は学校で預かります。

・体育館シューズは、学期末に持って帰ります。

<学級懇談会について>

4月13日(木)16:00～ 1年生は各クラスにて学級懇談会を行います。その際タブレットの配布を行います。参加が難しい場合は、4月21日(金)にお子様へ直接お渡しします。ご確認ください。

タブレットは 5月9日(火)から学習で使用しますので、毎日充電を確認し、お子様に持たせてください。