学校だより

枚方市立菅原東小学校
枚方市藤阪東町 3-10-1
TEL　050-7102-9144
令和４年９月 30 日　　No. 6

児童の皆さんへ

いよいよ 10月になりました。運動会の練習が始まりましたね。

みなさんが一生けん命練習している姿を見ると、先生たちも元気になります。目標に向かって一生けん命に取り組む姿はとてもすてきです。

今年の運動会の目標は「ほこらしく、みんなでがんばりぬこう運動会」です。体育委員会の皆さんが、運動会を盛り上げようと考えてくれた目標です。運動会は児童の皆さんがつくりあげる大きな行事です。練習のときも、本番のときもひとりひとりが精一杯の力を出しきってください。

特に、学年で取り組む団体演技（表現運動）は、ひとりひとりの力がみんなの力になり、大きな力になります。学年のみんなで協力し合って、つくりあげたときの感動は、とてもすばらしいものです。皆さんには、そんな感動を味わってほしいと願っています。

また、５．６年生の皆さんは、運動会の係活動をします。この運動会を成功させるためには、皆さんの力が必要です。どうかよろしくお願いします。みんなで力を合わせて、すばらしい運動会にしましょう。

保護者の皆様・地域の皆様へ

秋の交通安全運動では、PTA の皆様、地域の皆様にご協力いただき、誠にありがとうございました。期間中、延べ２８７名の方々にご協力いただき、登校中の児童も交通安全の意識が高まったと思います。

さて、10 月末には運動会があります。運動会は学校をあげての大きな行事であり、教育活動の場でもあります。子どもたちが最後まであきらめないで取り組み（自立）、仲間と共に教え合い高まり合い（共生）、どうしたらうまくなるかと工夫を凝らす（創造）、つまり、子どもたちの「自立、共生、創造」を実現する場です。ぜひ、子どもたちの練習の成果をご覧いただき、ご家庭でお子様のすばらしかったところを話題にしていただければと思います。観覧が無理な場合でも、お子様のがんばったところを聞いて、「すごいね。」とほめていただければと思います。そうすれば、子どもたちの達成感がさらに増し、大きな自信につながると思います。

保護者の皆様の観覧につきまして、２つのお願いがございます。１つ目は、新型コロナ感染防止対策をしながらの運動会となりますので、保護者の校内への入場は「１家庭につき保護者２名まで」としております。乳幼児の入場制限はございません。２つ目は、「立見席への入場はお子さまが競技に参加中の保護者のみ」と制限しております。それ以外は保護者休憩場所でお待ちください。保護者の立見席への入退場は場内アナウンスをお聞きになり、各自で移動するようお願いします。なお、今年度は、立見席の誘導担当を配置しておりません。先に申し上げた通り、運動会は教育活動の場でもあることから、教員は子どもたちの活躍の機会を支援することを最優先にしております。また、全ての保護者がお子さまの活動を集中してご覧いただけるように、PTA の方にも誘導の担当をしていただいておりません。お子さまが競技に出場している保護者の方が優先して観覧できるように、ご協力を賜りますようお願い申し上げます。

最後に、６年生は、10 月中旬に広島・岡山・姫路方面へ修学旅行に行きます。修学旅行に向けた取り組みとして、平和学習を兼ねて全校児童で折り鶴を作成する予定です。平和を祈る気持ちを大切にしていきたいと思っております。

１０月行事予定

1	土	
2	日	
3	月	諸費振替① 心
4	火	児童集会 放
5	水	クラブ（6時間目） 校 15:30～
6	木	
7	金	
8	土	
9	日	
10	月	スポーツの日
11	火	諸費振替② 放
12	水	5･6年生係活動会（6時間目） 校 15:30～
13	木	
14	金	
15	土	
16	日	
17	月	心
18	火	
19	水	4時間授業 13時20分下校 校 15:00～
20	木	6年生修学旅行（1日目） 新1年生就学時検診 現金徴収
21	金	6年生修学旅行（2日目）
22	土	
23	日	
24	月	5年生モアレ検査 心 5･6年生係活動会（6時間目）
25	火	
26	水	
27	木	
28	金	前日準備 5･6年生（6時間目）
29	土	運動会（延期の場合、休日）
30	日	運動会予備日
31	月	代休日

心・・・心の教室　放・・・放課後自習教室　校・・・校庭開放
11/2は、10月29日、30日両日ともに延期の場合の予備日となっています。10月29日、30日に運動会が実施できた場合は、11月2日6時間目は委員会となります。
11/5 オータムフェスタ菅原東（校区コミュニティー協議会主催）
11/6 小学生スポーツカーニバル（枚方市教育委員会主催）

～お願いとお知らせ～

■先日、運動会実施のお知らせを配布致しました。おたよりポストにも入れています。ご確認よろしくお願い致します。

■毎週水曜日に実施している校庭開放の終了時刻は１０月から３月までの期間は１６時３０分までとなります。

■１０月１９日（水）は枚方市教育研究会の研究授業が実施されるため、午前中授業となっております。

■今年度から「枚方市陸上競技大会」は「小学生スポーツカーニバル」に名称が変更となりました。詳細については先日配布いたしました。チラシをご覧ください。

■【土曜授業・参観について】

１１月１９日（土）に実施いたします。代休日は１１月２１日（月）です。詳細につきましては後日配布させていただきます。

■学校ブログの URL が変更になりました。

https://hirakata.schoolweb.ne.jp/weblog/index.php?id=2710072

登録お願いします。
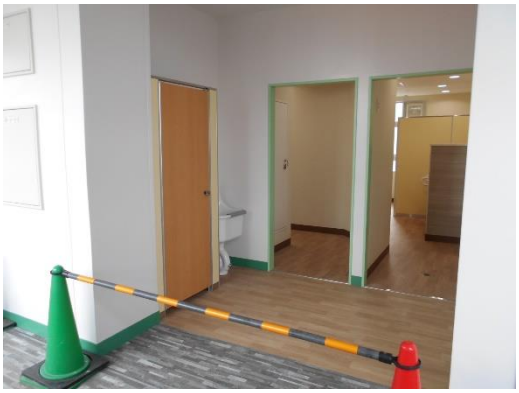
■８月から進めている北棟のトイレの改造（様式化）工事は順調に進んでいます。検査終了後の１０月中旬から使用開始となります。