

ゆうこイラスト原画展 イラスト募集要項

枚方市立御殿山図書館と御殿山生涯学習美術センターは、2024年1月5日(金)～ゆうこ(イラストレーター/枚方市出身・在住)が担当した本の装画イラスト原画展を開催します。「美術」と「文学」2つの領域をつなぐ本の装画や挿絵のほかに、枚方を描いたイラストも展示します。同展の関連イベントとして、作家からのアドバイスをもとに、同じ枚方で青春時代を過ごす中学・高校生を対象に「未来」をテーマにしたイラストを募集します。

- 応募締切 **2023年12月24日(日)**
- 応募資格 枚方市内の中学・高校在學生
- 応募先 枚方市立御殿山、楠葉、菅原、津田図書館
枚方市立御殿山生涯学習美術センター
- 応募方法 応募用紙に必要事項を記入の上、作品と共に直接持込
- 応募サイズ A4サイズ 縦・横自由
- 作品規定 画材・表現方法自由
デジタル・アナログ制作自由
写真・コピーは不可/CGプリントアウトは可
- 作品展示 2024年1月5日(金)～1月19日(金)
- 作品返却 枚方市立御殿山、楠葉、菅原、津田図書館にて返却
- 返却期間 2024年1月26日(金)～2月29日(木)
- 応募上の注意 応募作品の使用権や著作権は全て主催者に帰属します。
応募作品は自作・未発表のものに限ります。
応募作品は他の著作権に抵触しないようご注意ください。

テーマ 「未来」

家族、友人、先輩、後輩との「未来」の関係を想像したことがありますか？

思い出に残る物語のその先の「未来」を考得た事はありませんか？

あなたをとりまく世界のもう一つ先の「未来」を想像して、自由にイラストにしてみましょ。ご応募いただいた作品は、同展示会会期中に御殿山生涯学習美術センターで展示いたします。作家からの全体講評をいただく貴重な機会です。是非挑戦して下さい！

「教室に並んだ背表紙」(集英社文庫)

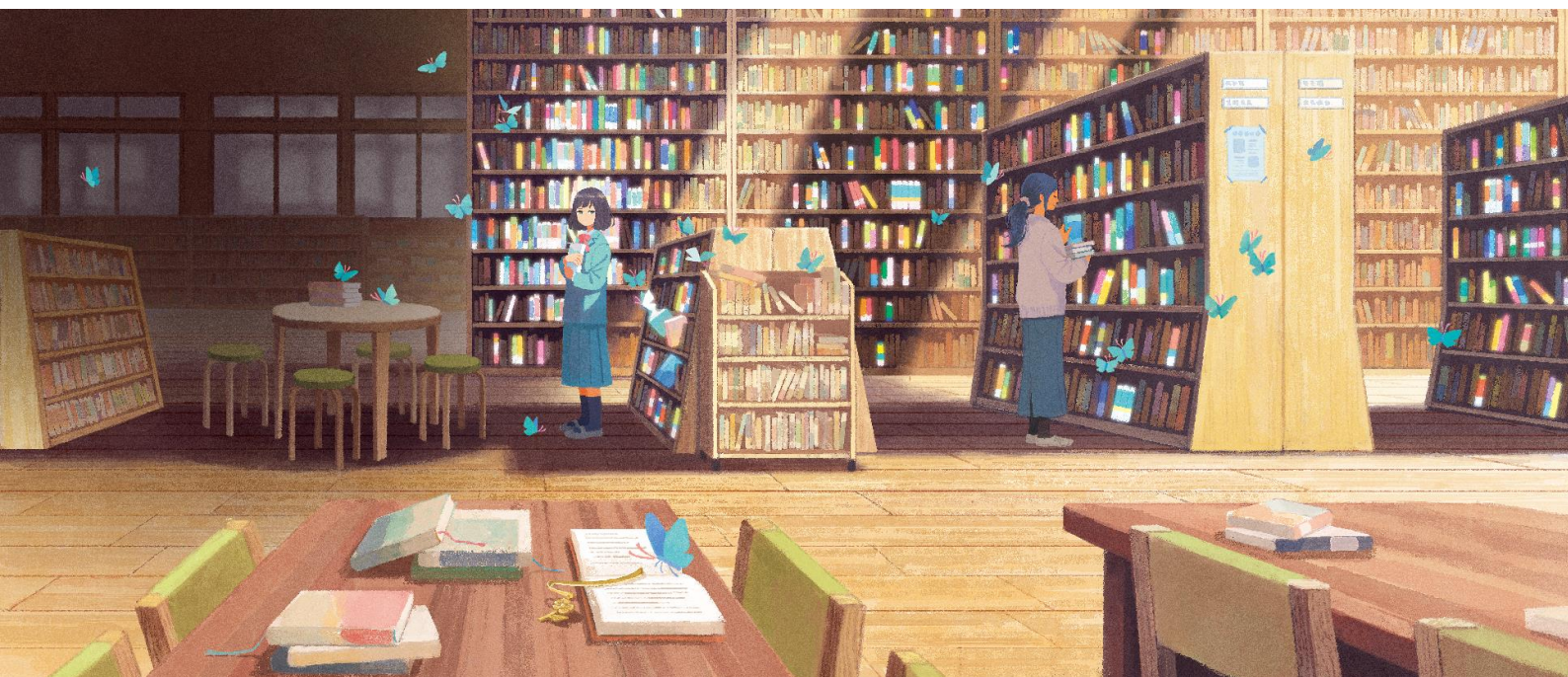

ゆうこイラスト原画展 イラスト募集

ゆうこさんからのアドバイス

ちょこっと先の未来も楽しみです、もっと先の未来を空想してみても、おもしろいかもしれないですね。展示するからと気負わず、気軽に自由に描いてみてください。

絵のお仕事は、いつも「描けるかな?」「大丈夫かな?」と挑戦の連続ですが、“やってみた”の積み重ねが自信に繋がります。

また、装画の多くはひとりで考えるのではなく、絵のアイデアを出して手助けしてくれるブックデザイナーさんの存在が大きいです。

絵を描くことが得意な方はもちろん、「描くのは好きだけど、展示するのは自信がないな」、

「絵は得意じゃないけど、アイデアを考えるのは好き!」という方もぜひ挑戦してみてください。



■ゆうこ

イラストレーター/枚方市出身・在住/京都精華大学芸術学科卒業

本の装画を中心に幅広いジャンルの作品を手掛ける。

【主な作品】森見登美彦『夜行』（小学館文庫）

相沢沙呼『教室に並んだ背表紙』（集英社文庫）

大山誠一郎『アリバイ崩し承ります』（実業之日本社）



枚方市立御殿山図書館・枚方市立御殿山生涯学習美術センター

〒573-1182 枚方市御殿山町 10-16

TEL 050-7102-3119 (図書館)・050-7102-3135 (美術センター)

休館日 第4月曜日 開館時間 9:00~21:00 日曜日・祝日 9:00~17:00

アクセス 京阪御殿山駅下車 徒歩6分

ゆうこイラスト原画展 イラスト募集

応募用紙

			受付番号	
学校名			電話番号	
フリガナ		フリガナ	年齢	
氏名		※雅号	学年	
住所				
作品名		作品返却希望	無・有	
素材・技法		返却受取場所	枚方市立御殿山、楠葉、菅原、津田図書館	
募集要項について同意のチェックをしてください		<input type="checkbox"/> 同意する <input type="checkbox"/> 同意しない		

※ ^{がごう}雅号（ペンネーム）のみで展示希望の方は記入してください。

※ 作品の返却をご希望の方は、楠葉・菅原・津田・御殿山図書館/美術センターへ受け取りに来てください。

応募用紙控え

			受付番号	
学校名			電話番号	
フリガナ		フリガナ	年齢	
氏名		※雅号	学年	
住所				
作品名		作品返却希望	無・有	
素材・技法		返却受取場所	枚方市立御殿山、楠葉、菅原、津田図書館	
募集要項について同意のチェックをしてください		<input type="checkbox"/> 同意する <input type="checkbox"/> 同意しない		