



精 け や き

けんこう やさ きんぱん
健康であれ 優しくあれ 勤勉であれ

枚方市立樟葉小学校
校長 喜多 一友

令和4年10月3日 No. 6 Keyaki Since 1912

10月、今年度も折り返し地点です。新型コロナウイルス感染症の第7波のピークは過ぎたような気配ですが、コロナ禍が完全に終息したわけではありません。熱中症の心配も少なくなってきて今月末には運動会も予定している中で、外で活動することも増えてきますが、気を緩めず、『手洗いの徹底』『マスクの着用』『換気をよくする』『3密の回避』など基本的な感染予防対策を引き続き行ってまいります。各ご家庭におかれましても感染予防対策、お子様の検温・健康観察のご協力を何卒よろしく願いいたします。

第33回『枚方平和ポスター作品展』

本校では毎年、平和学習の一環として6年生が取り組んでいます。今年度、応募した結果で嬉しいお知らせが参りましたのでご紹介します。

【佳作】

★ 保護者の方、地域の方にはお知らせしております。

また、6年生全員の頑張りで、【学校賞】をいただきました。

< 各賞、佳作の作品の展示 >

展示期間：令和4年10月19日(水)～24日(月)

10:00～18:00 (但し、最終日24日(月)は16:00までです。)

展示会場：枚方市総合文化芸術センター 展示室3

枚方市新町2-1-60 TEL 072-845-4910



『ユニセフ募金』へのご協力、ありがとうございました!!

1学期に児童会を中心に実施しました『ユニセフ募金』には、子どもたち、保護者の皆様の多大なるご協力をいただき、【45,471円】もの金額が集まりました。9月14日に行ったオンライン児童朝会で、ユニセフから届いた『感謝状』を紹介しました。

本校の寄付金額で、「子ども用の鉛筆10本とノート10冊のセットが、約127セット」や「1錠で4～5リットルの水を浄化できる浄水剤が、約144,000錠」などを買うことができます。

世界には貧困や紛争・戦争で苦しむ子どもたちがいることを今よりももっとグローバル(世界的な規模)な社会の中で生きてゆくことになるであろう子どもたちに少しでも考えるきっかけにしてもらえればと考えます。各ご家庭のご協力に対しまして改めて感謝申し上げます。

令和4年度 10・11月行事予定

※予定は変更になる場合があります。

日	曜	行事等
5	水	クラブ活動 PTA本部会[9:30～]・運営委員会[10:30～]
6	木	諸費振替日 心の教室相談[10:30～14:30] 放課後自習教室⑬
7	金	食育授業(3年)
11	火	後期時間割開始 運動会練習開始
12	水	人権学習の日(全学年) 児童朝会(6年折り鶴のお願い) 折り鶴作り(1年)
13	木	校外学習(5年:REDEE) 折り鶴作り(2年) 心の教室相談[13:30～16:30] 放課後自習教室⑭
14	金	後期時間割配付 折り鶴作り(3～5年)
19	水	4時限授業[13:15頃下校]
20	木	心の教室相談[10:30～14:30] 放課後自習教室⑮
22	土	枚方平和ポスター表彰式[15:00～ 枚方市総合文化芸術センター]
24	月	食育授業(1年)
25	火	食育授業(1年) ゲストティーチャー音楽授業(5年) 中学校給食試食会(6年)
26	水	運動会全体練習
28	金	運動会前日準備[1～5年:5時限授業]
29	土	運動会
30	日	運動会予備日
31	月	代休
11月		
2	水	校外学習(1年:淀競馬場)
4日(金)～5日(土)		修学旅行(6年:広島平和記念公園、宮島)
6	日	枚方市小学生スポーツカーニバル
7	月	諸費振替日 代休(6年) PTA学年行事(4年)
8	火	PTA学年行事(1年)
9	水	クラブ活動
10	木	校外学習(4年:大阪市立科学館) PTA学年行事(2年) 心の教室相談[10:30～14:30]
26	土	土曜授業参観[4時限授業] PTA学年行事(6年)
28	月	代休

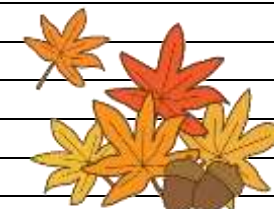
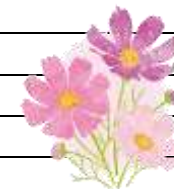

お知らせ

☆土曜授業参観

*11月26日(土)に授業参観を行う予定です。新型コロナウイルス感染症等の影響により、中止または延期となる可能性もあります。詳細については後日お知らせいたします。

☆教育実習

*9月28日(水)～10月12日(水)の2週間(10日間)、本校に大学生1名が『教育実習』に来ています。

★ 保護者の方、地域の方にはお知らせしております。

本校の卒業生で、大学で陸上競技の十種競技に取り組むスポーツマンです。子どもたちのために、また、自身の「教師になる」という夢をめざし、毎日、一生懸命に頑張っています。保健や体育の授業を行います。





運動会のお知らせ(1)

ご家族の方々も楽しみにされている令和4年度の運動会を下記のとおり開催する予定にしております。開催するにあたりましては、新型コロナウイルス感染症の感染予防対策を適切に行う必要があります。

様々なことを制限したり、限定したりする中での3年目の開催となりますが、そのような中で、子どもたちが一生懸命に頑張り、練習の成果を発揮する姿をご覧いただけることを願っております。

ご家族の方々には、ご家庭での日常のご配慮や開催当日のご対応等につきまして、ご理解いただき、今後ともご協力をいただくこととなりますが、何卒よろしくお願い申し上げます。

現在の段階での連絡事項等をお知らせさせていただきますが、今後の状況の変化等により、追加及び変更のご連絡をさせていただく場合がありますこと、また、詳細につきましては追ってのご連絡となりますことをご承知おきください。

記

1. 実施日時 令和4年10月29日(土) 8:30~12:00頃
〔予備日〕令和4年10月30日(日) 〔代休日〕令和4年10月31日(月)

2. 開催方法 8:40~10:05頃 … 1・3・5年の【学年種目】【赤白選抜リレー】
10:05~10:20頃 … **観覧者(ご家族の方々)の入れ替え時間**
10:20~12:00頃 … 2・4・6年の【学年種目】【赤白選抜リレー】

- (1) 全学年児童は、8:30(開会式開始)から11:50(閉会式終了)まで、運動場にいます。
- (2) 保護者は、保護者入れ替え時間で一旦全員、校内(北門)から退場していただきます。

3. 天候不良等の時の対応について

- (1) 開催日前日【**10月28日(金)の17:00の時点**】で翌日の天候の状況を鑑み、開催か延期かの判断をし、メール配信等でお知らせいたします。
- (2) 10月29日(土)の朝の天候の状況で判断することになる場合もあります。その際は、**6:30の時点**で判断し、メール配信等でお知らせいたします。電話でのお問い合わせはご遠慮ください。
- (3) 10月30日(日)に延期となった場合、10月29日(土)は休日となります。
- (4) 10月30日(日)が天候不良等で運動会が開催できない場合は、昼食(弁当)無しの、4時限授業(12時15分頃下校予定)です。
- (5) 10月30日(日)にも運動会が開催できなかった場合につきましては、本年度の運動会は中止となります。



4. 児童の登校等について

- (1) 運動会開催当日〔10月29日(土)もしくは30日(日)〕は、登校班の出発時刻を**15分早めて、8:00~8:15に集団登校**をしてください。
- (2) **8:00までに**、ロイロノートでの『毎朝の検温、健康観察』を行ってください。
- (3) 30日(日)も中止となり4時限授業となった場合は、通常どおり8:15までにロイロノートでの『毎朝の検温、健康観察』を行い、8:15~8:25に集団登校してください。

5. 来校及び観覧等について

運動会当日、できるだけ多くの方に子どもたちの頑張る姿をご観覧いただけるようにと考えるところですが、新型コロナウイルス感染症の現在の状況及び今後の予想や想定を踏まえ、可能な限り「密」になる状況を回避するため、本年度のご家族の方々の来校及び観覧等につきまして、次の通りとさせていただきます。

- (1) 各ご家庭につきまして、2名までの来校及び観覧とさせていただきます。各ご家庭に、**配付しております今年度指定の『名札(保護者証)』(「桃色用紙及び黄色ストラップ」の物)を必ず着用してください。**他の方が来校される場合は、交代で来校していただくようご相談ください。交代で来校される場合は、名札(保護者証)の受け渡しを確実にお願いいたします。指定の『名札(保護者証)』の着用が無い場合は、入場をお断りさせていただきます。ご了承くださいませよう願いたします。
- (2) 新型コロナウイルス感染症の感染状況、緊急事態宣言発令等の状況により、さらに人数を制限させていただくことになる可能性も有ることをご承知おきください。詳細については後日お知らせいたします。
- (3) 2名の方は、中学生(兄弟)以上の方を含む大人の方とします。未就学のきょうだいは、2名に含まず、お連れいただいても結構です。名札の着用も必要ありません。なお、そのお子さまの安全の確保、事故防止等の対応はご家族の方でお願いいたします。
- (4) 当日、今年度指定の『名札(保護者証)』が無い方の来校は認めない対応とさせていただきます。また、当日、受付での来校者証の受け渡しも行わない対応とさせていただきます。『名札(保護者証)』の紛失等がありましたら、速やかに担任までご連絡をお願いいたします。
- (5) 「密」を防ぐため、児童席の間隔を広げます。来賓席、敬老席(優先席)、ゆずりあい席(ゾーン)は設置しません。ご家族の方が観覧できる場所は設定しますが、**シートを敷いての観覧はできません。脚立や椅子、ミニテント等を設置することもご遠慮願います。**
- (6) シート等を設置できないことから、場所取りはできません。ご家族の方は、**8時15分以降(児童の登校後)に来校**いただきますようお願いいたします。また、例年のように校門付近に並んで待っていただくこともできないことをご承知おきください。

※運動会開催日までには状況等の変化を踏まえ、開催についてのご連絡をさせていただきたく存じます。感染症対策を施した上での開催となり誠に残念ではありますが、ご理解の上、ご協力・ご支援いただきますよう何卒よろしくお願い申し上げます。